Gmina STOSZOWICE, pow. ząbkowicki, woj. dolnośląskie, OBIEKT: JEMNA

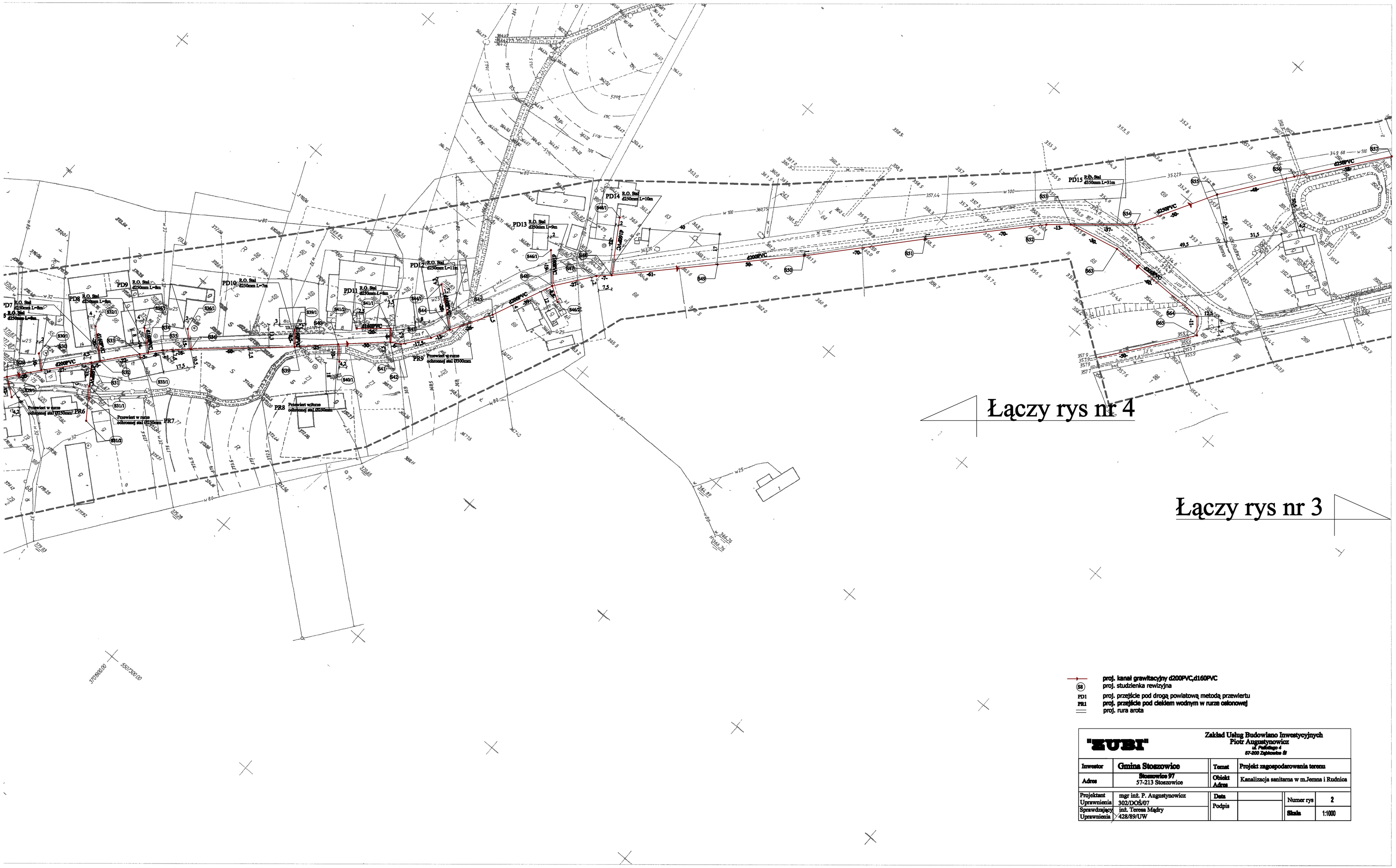

proj. kanał grawitacyjny d200PVC,d160PVC
S8 proj. studzienka rewizyjna
PD1 proj. przejście pod drogą powiatową metodą przewiertu
PR1 proj. przejście pod ciekiem wodnym w rurze osłonowej
proj. rura arota

"ZUBI"	Zakład Usług Budowlano Inwestycyjnych Piotr Augustynowicz ul. Pałacowa 4 57-200 Ząbkowice Śl				
Inwestor	Gmina Stoszowice	Temat	Projekt zagospodarowania terenu		
Adres	Stoszowice 97 57-213 Stoszowice	Obiekt Adres	Kanalizacja sanitarna w m.Jemna i Rudnica		
Projektant Uprawnienia	mgr inż. P. Augustynowicz 302/DOŚ/07	Data		Numer rys	2
Sprawdzający Uprawnienia	inż. Teresa Mądry 428/89/UW	Podpis		Skala	1:1000

472.241.144;142
1:1000 (Ark.2)

Mapa do celów projektowych

Sporządzona przez
USŁUGI GEODEZYJNE I KARTOGRAFICZNE
mgr inż Krzysztof Korzeniowski

Kierownik Roboty mgr inż Krzysztof Korzeniowski podpis 10.03.2008r data

Mapa do celów projektowych została sporządzona zgodnie z Rozporządzeniem Ministra Gospodarki Przestrzennej i Budownictwa z dnia 21 lutego 1995

Obszar oznaczony linią przerywaną pomierzono,zaktualizowano w ramach roboty KERG- 042.03-5/2008

2008 -04- 0 1